

Prospetto Nord-Est scala 1_100

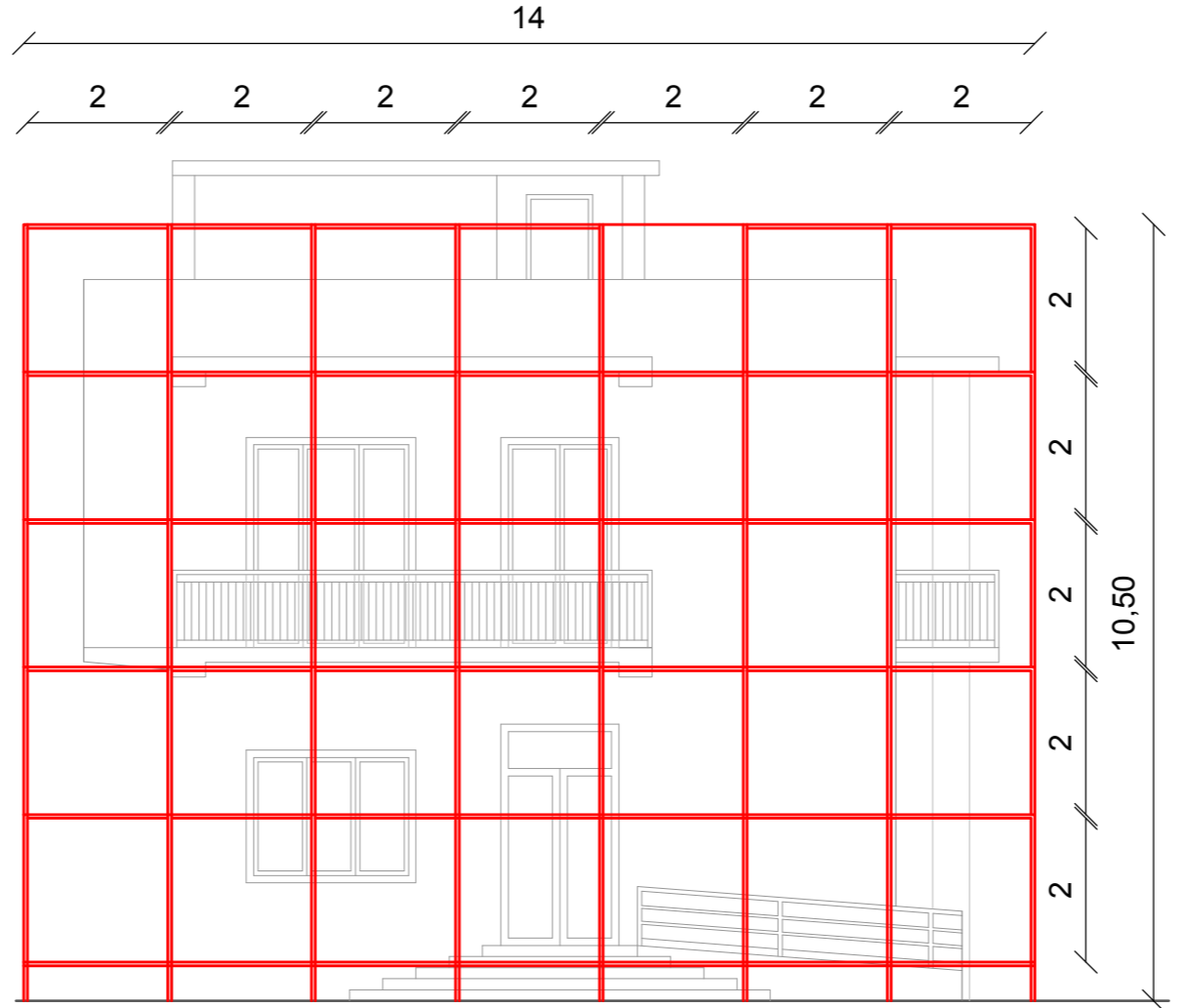

Prospetto Sud-Est scala 1_100

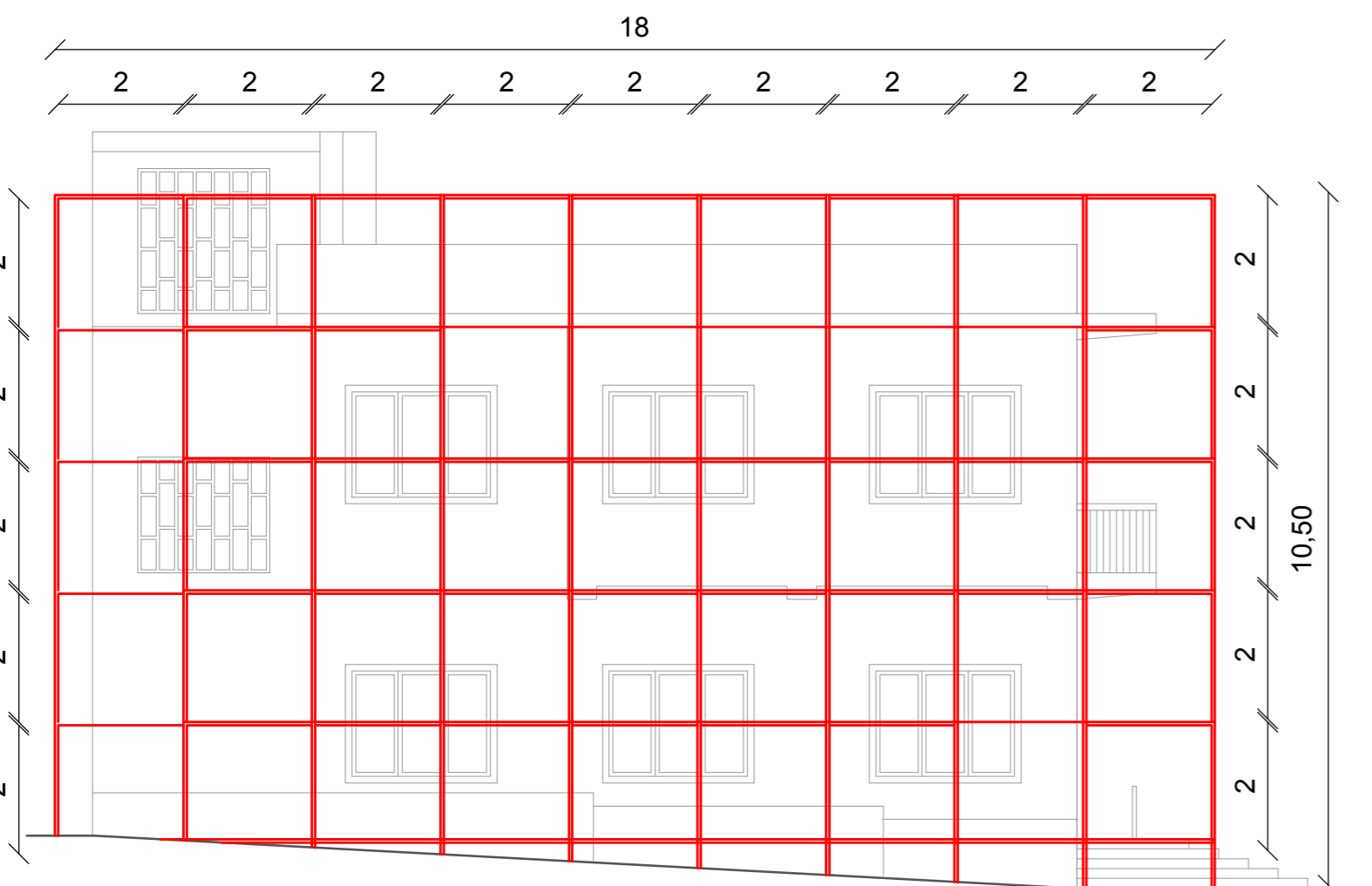

Prospetto Sud-Ovest scala 1_100

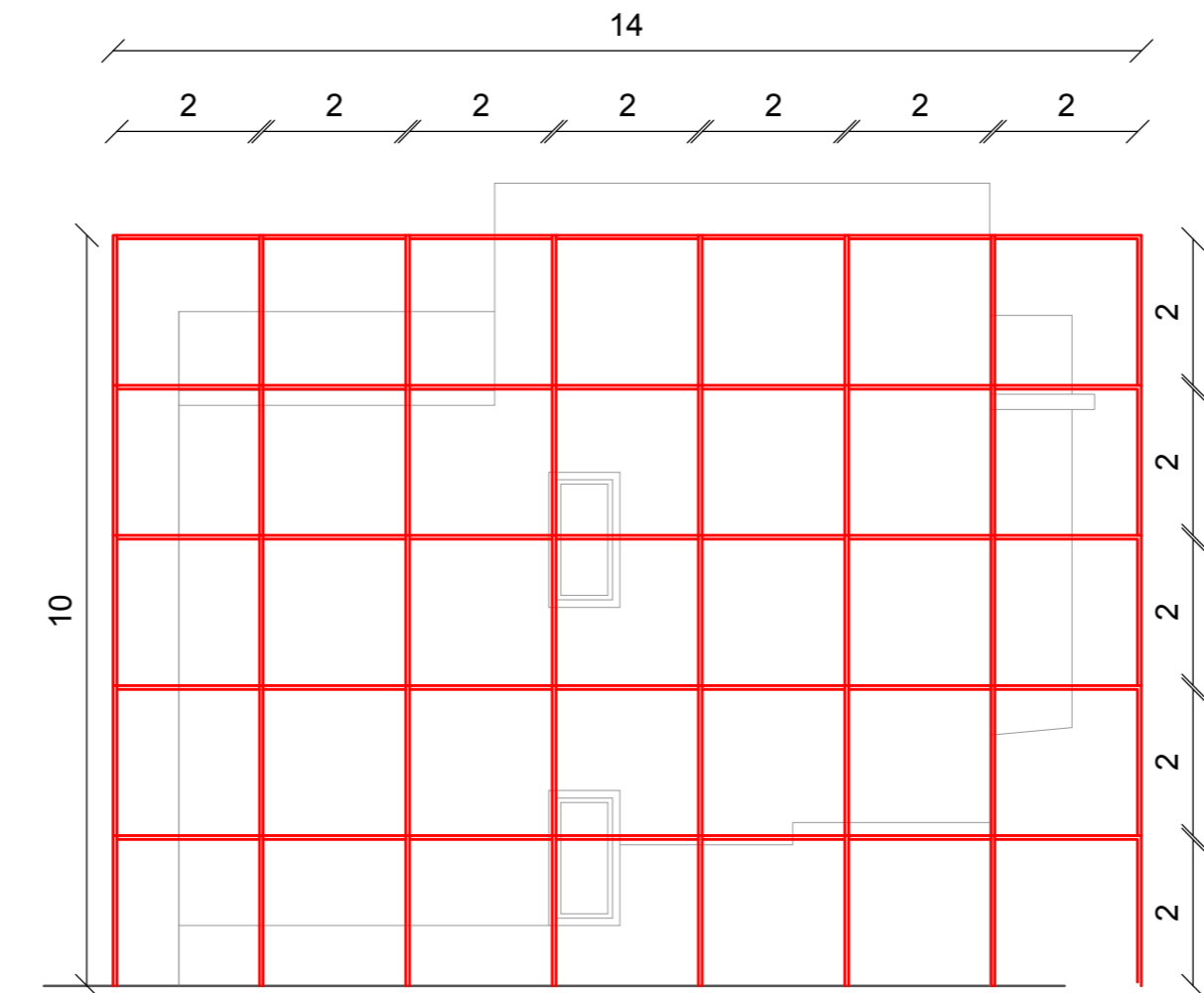

Prospetto Nord-Ovest scala 1_100

SG.INARCH Società di ingegneria



via A.Moro, 14A int 10 - 95030 NICOLOSI
via Nazionale 25 Mistretta
tel. + 39 095/911727. + 39 3933359775

COMUNE DI ITALIA
Provincia di Messina

IL R.U.P. :

PROGETTISTA : SG.INARCH s.r.l.s.
Dott.Ing. Gaetano Saitta

PROGETTO

MIGLIORAMENTO STRUTTURALE E ANTISISMICO
EDIFICIO SEDE DEL COMUNE

ELABORATO : SCHEMA DEI PONTEGGI

COMMESSA	FASE	REV.	DATA EMISSIONE	SCALA	DOCUMENTO
□ □ □ □ □ □ □ □	PE	□	NOVEMBRE 2017		S I C □ □ 0 0 6

1			
0			
REV.	DATA	DESCRIZIONE	APPROVATO