

## ALLEGATO A

### RELAZIONE TECNICA ILLUSTRATIVA SULLO STATO DI FATTO DEL CAMPO DI CALCIO SITO IN CONTRADA LIVITO

La presente relazione tecnica è stata redatta per descrivere lo stato di fatto del Campo Sportivo esistente sito in località contrada Livito del comune di Itala Trattasi di un impianto sportivo esistente, di tipo monovalente, all'aperto, adibito al gioco del calcio che risulta individuato al Catasto del Comune di Itala dai seguenti identificativi catastali: **Foglio 13 particelle 16 – 17 – 18 – 19 – 423 – 20 – 21 – 870 – 871 – 868 – 869**

**Ubicazione** - L'area ove sorge l'impianto sportivo è posta nelle immediate vicinanze del centro urbano di Itala Marina, in una zona denominata "Contrada Livito" che si raggiunge dalla vicina strada provinciale SP 29, imboccando una stradina di accesso appositamente realizzata illo tempore che si sviluppa per circa 150 ml, allo scopo di consentire l'accesso al campo.

L'area esterna all'impianto, prospiciente in fronte est, risulta idonea per ospitare eventuali mezzi di soccorso, nonché per consentire lo sfollamento verso le aree libere adiacenti. In dipendenza della pianeggiante ubicazione dell'impianto, il terreno di gioco in terra battuta presenta in alcuni tratti dei leggeri dislivelli che andrebbero livellati opportunamente.

**Struttura sportiva** - La zona di attività sportiva è costituita dallo spazio riservato per l'attività sportiva "gioco del calcio", e dai servizi di supporto costituiti dagli spogliatoi e dai servizi igienici. Lo spazio di attività sportiva, di dimensioni ml 105 x ml 58 (campo di calcio in terra battuta semistabilizzata), è accessibile da idoneo cancello in ferro di larghezza ml 2,00.

Allo stato attuale lo spazio occupato dal campo di calcio, risulta recintato con rete metallica romboidale di altezza m 2,20 sostenuta da montanti in ferro posti ad interasse di ml. 2,50 infissi su un cordolo in calcestruzzo cementizio, qualche tratto di detta recinzione risulta in stato di degrado con presenza di piccoli buchi.

**Nucleo Servizi** – Spogliatoi - Gli spogliatoi per gli atleti ed arbitri, sono compresi in un unico edificio ubicato nella zona destinata all'attività sportiva, avente dimensioni di mt. 25,60 x mt. 9,45 con superficie di mq. 242,00. Gli spogliatoi, ubicati nella zona destinata all'attività sportiva, sono accessibili con idoneo percorso carrabile che li collega alla zona esterna, hanno altezza interna pari a ml 3,45 e con pavimentazione in piastrelle di ceramica sono forniti di disimpegno, wc e docce; tutte le porte interne sono in legno tamburato verniciato, quelle esterne in alluminio. La struttura portante dell'edificio "spogliatoio" è in cemento armato con tamponature del tipo a doppio foglio realizzate con mattoni semipieni. I solai di copertura sono del tipo misto in c.a. e laterizi di alleggerimento. Le finiture interne ed esterne sono ad intonaco tradizionale del tipo "a spugnino" all'esterno, e del tipo "liscio" all'interno. Le pareti interne sono tinteggiate con pittura lavabile di colore bianco.

L'impianto sportivo, da una visione sommaria dei luoghi, esternamente nel suo complesso risulta in discreto stato manutentivo, mentre il nucleo servizi versa in un pessimo stato manutentivo che necessiterebbe di lavori di adeguamento alle norme di agibilità vigenti in materia di impianti sportivi di che trattasi, che nelle previsioni delle proposte progettuali minimali possono riassumersi in:

- Ristrutturazione della recinzione esistente con lavori di sistemazione e di rinforzo;
- Pulitura della zona circostante dai rami, cespugli ed erbacce fronteggianti ed interferenti con la recinzione;
- Nuova rete parapalle in polietilene posta a partire dalla sommità della nuova recinzione.
- Interventi di manutenzione e messa a norma degli spogliatoi: revisione degli impianti idrico ed elettrico, degli infissi e della copertura, esecuzione della tinteggiatura interna ed esterna, la sostituzione della gronda e dei pluviali, fornitura e posa in opera di scossaline, di infissi interni ed esterni. Posa di nuova pavimentazione e revisione dei servizi igienici con sostituzione di sanitari ecc.
- Sistemazione e livellamento dell'area del terreno di gioco vuota e pulizia del terreno di giuoco con revisione e realizzazione di idoneo sistema di drenaggio delle acque meteroriche e collocazione di prato di erba sintetica.

Si allegano :

1. Planimetria campo di calcio ( rapp. 1: 500 )
2. Pianta nucleo servizi ( rapp. 1: 100 )
3. Sezione trasversale ( rapp. 1: 100 )
4. Stralcio particelle interessate dall'impianto sportivo

Itala, lì 20 settembre 2017

Il funzionario tecnico  
( Architetto Michele Giunta )



A handwritten signature in black ink, which appears to be 'M. Giunta', written over the typed name of the technical officer.

CAMPO DI CALCIO RAPP. 1:500

105.00

58.00

STADION PUBBLICO

STRADA DI ACCESSO AL NUCLEO SERVIZI

2.350

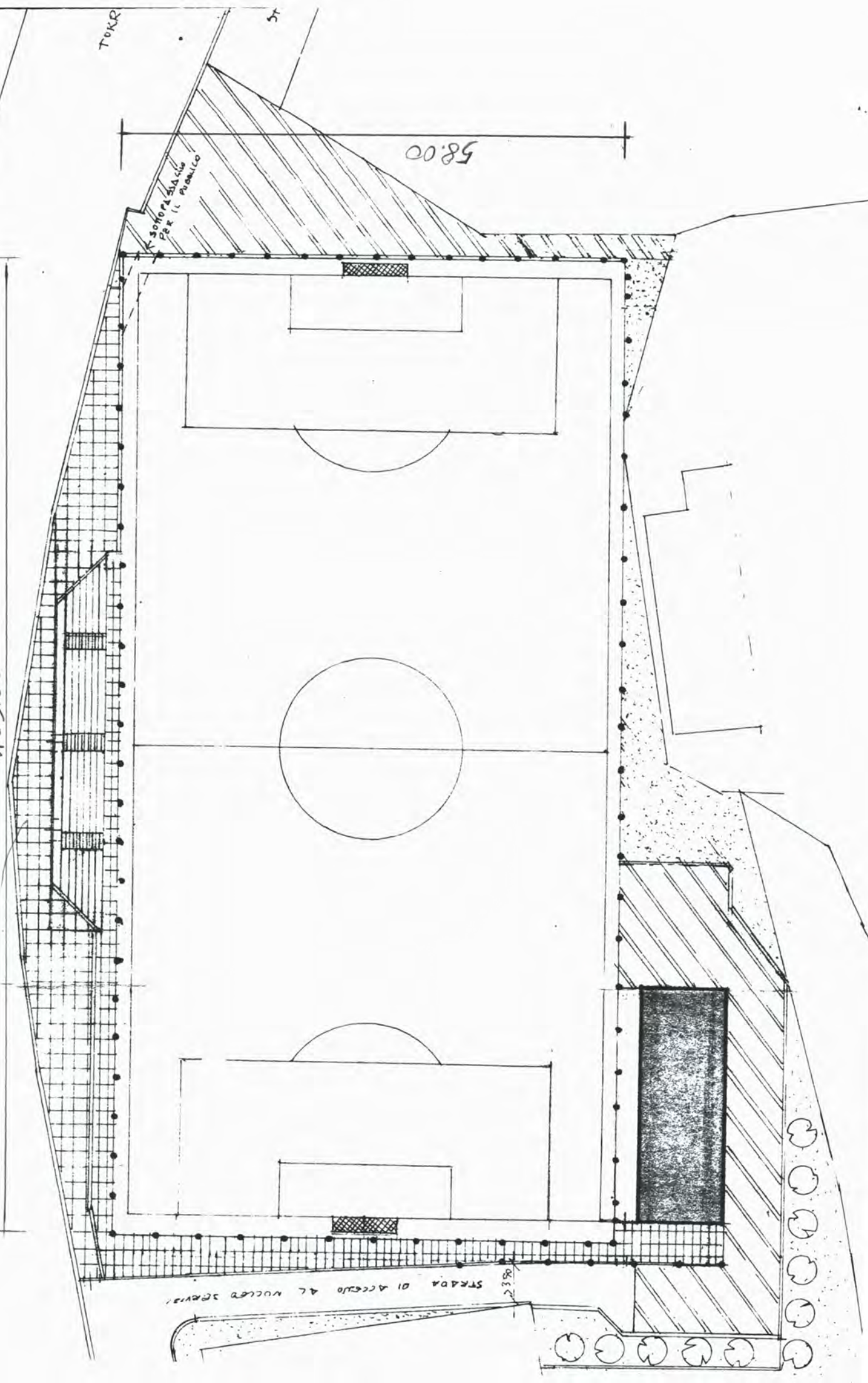

000:7.99A9

015JAS

10

CAMPO DI

# NUCLEO SERVIZI - SPOGLIATOIO

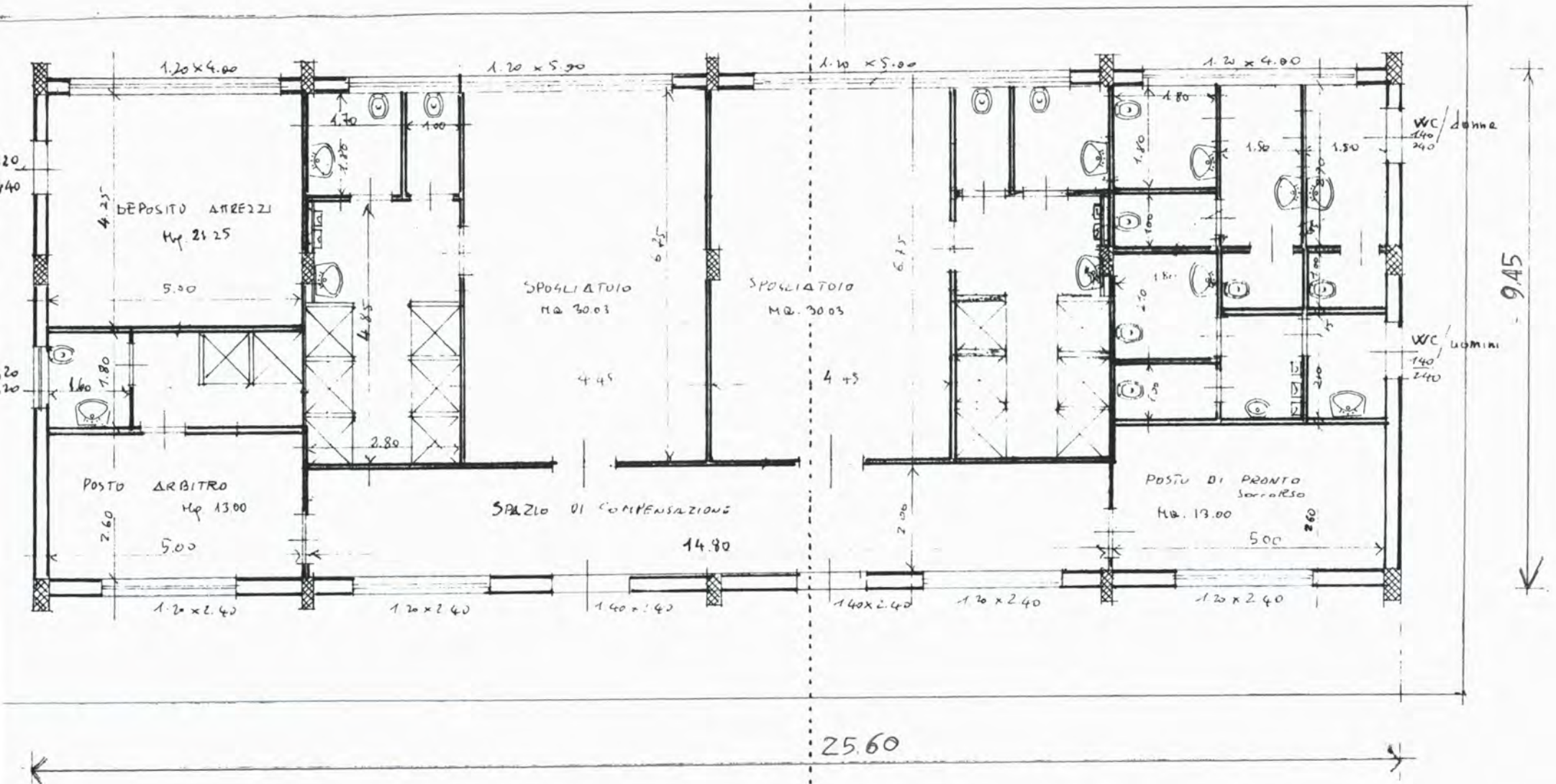

A

PIANTA scale 1:100

NUCLEO SERVIZI - ZPOGLIATOIO

# NUCLEO SERVIZI - SEZIONE A-A

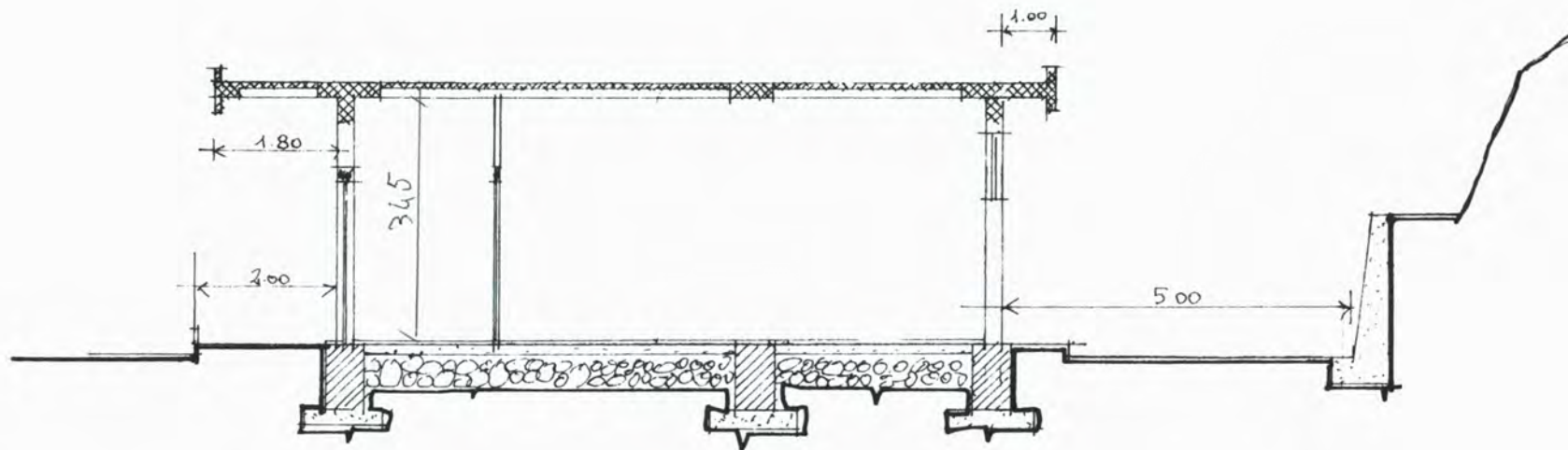

SEZIONE A-A

NUCLEO ZERNISI - ZESIONE A-A



# PARTICELLE INTERESSATE DALL'IMPIANTO SPORTIVO

FG.13 P.LLE 16-17-18-19-423

20-21-870-871-868-869





50-54-840-844-808-800

40.43 611E 40-44-48-40-453

DEPT. OF THE INTERIOR ZEPHYRUS

DEPARTMENT OF THE INTERIOR